



Obec Otaslavice
Otaslavice 343, PSČ 798 06
IČ: 00288586
tel. 582370721
fax 582372240
e-mail:starosta@otaslavice.cz
Bank.spoj. č.ú. 2423701/0100
Dat.schránka:rcnbb6f

OZNÁMENÍ

Zastupitelstvo obce Otaslavice svým usnesením č.2/2022 ze dne 27.4.2022 vyhláší záměr:

Pronájmu nebytových prostor určených k podnikání o výměře 18 m² situovaných v přízemí nemovitosti č.p. 525, která je součástí pozemku par.č. 524 v k.ú. Otaslavice, zapsaného na listu vlastnictví č.1 u Katastrálního úřadu pro Olomoucký kraj, Katastrální pracoviště Prostějov, za následujících podmínek.

- a) Pronájem se sjednává na dobu neurčitou s výpovědní lhůtou 6 měsíců.
- b) Cena pronájmu bude sjednána minimálně ve výši 380,- Kč za m² podlahové plochy za kalendářní rok + náklady na energie a je předmětem nabídky.
- c) Předmětem pronájmu jsou pouze nebytové prostory bez jakéhokoliv vybavení.
- d) Nájemné bude hrazeno měsíčně, a to vždy nejpozději k poslednímu dni kalendářního měsíce, za který se nájem platí.
- e) Neuhrazení splátky nájemného je považováno za hrubé porušení nájemní smlouvy, pronajímatel je oprávněn od smlouvy odstoupit a nájemce není oprávněn dále užívat prostory, které jsou předmětem pronájmu.
- f) Nabídka bude tvořena návrhem nájemní smlouvy dle výše uvedených podmínek.
- g) Případné technické a stavební úpravy budou konzultovány s majitelem objektu. Náklady s těmito úpravami spojené bude hradit nájemce a nebude je vyžadovat pro pronajímateli.

K tomuto záměru mohou občané předložit své nabídky, vyjádřit se. Předložit své připomínky dle §39 zák.č.128/2000 Sb. o obcích, ve znění pozdějších předpisů, do 15 dnů ode dne zveřejnění Obecnímu úřadu Otaslavice, Otaslavice 343.

Obsah výše uvedeného oznámení je zveřejněn po dobu jeho vyvěšení na úřední desce Obecního úřadu Otaslavice i způsobem umožňující dálkový přístup.(www.Otaslavice.cz)

Kontaktní adresa:

Obecní úřad Otaslavice
Otaslavice 343
798 06
Tel: 582370721



Marek Hýbl
starosta obce Otaslavice

Vyvěšeno dne:

Sňato dne:

TAV M 1:100

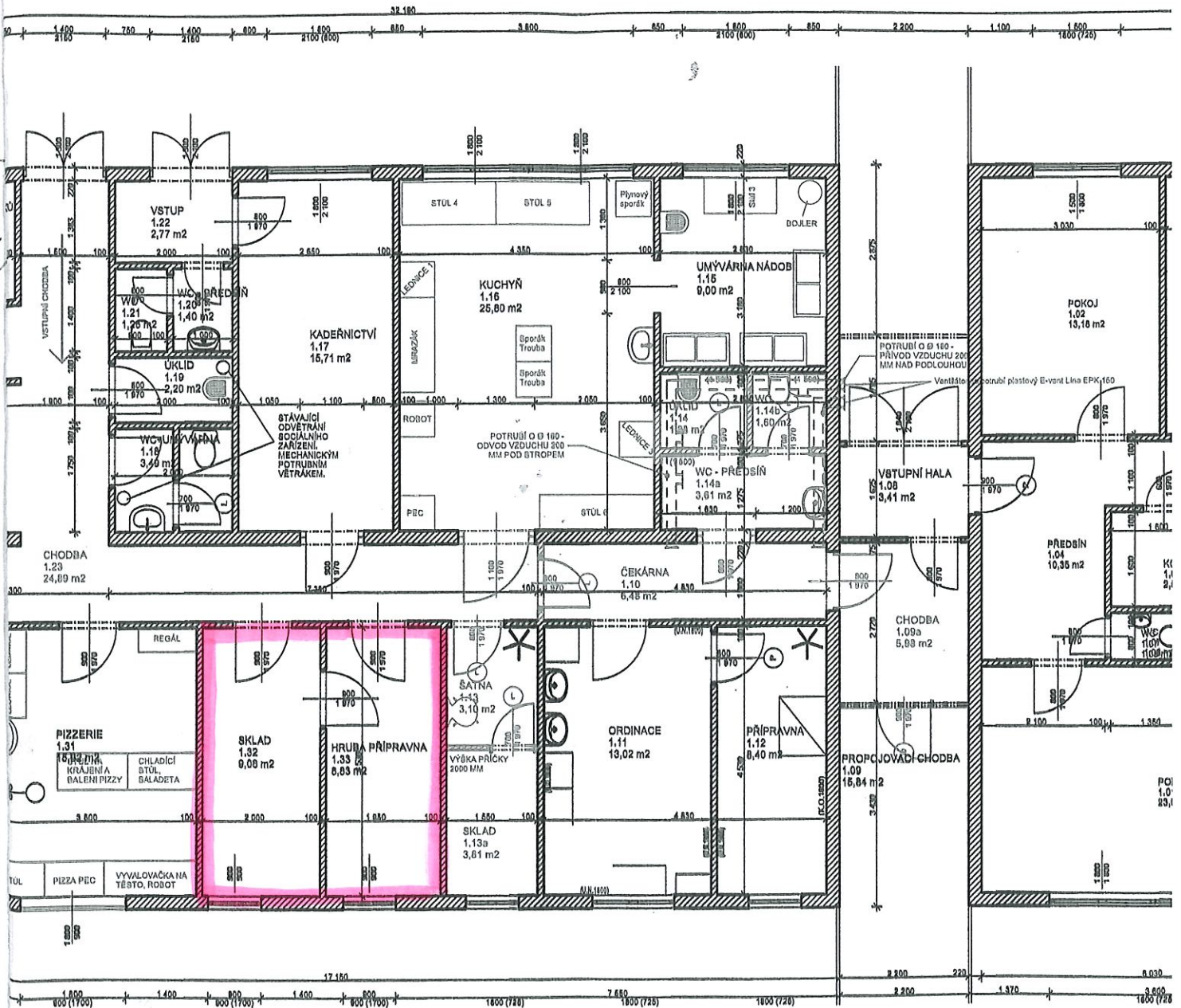

— Předání pronájmu.